

PROPOSTA DI AREA DA INSERIRE
NEL PERIMETRO DEL PARCO DEL VULTURE

Inquadramento su base IGM Perimetrazione Parco Naturale Regionale del Vulture - Scala 1:50000

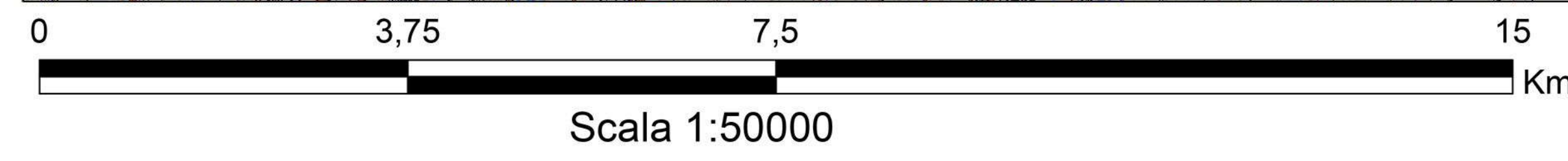

Allegato 2

REGIONE BASILICATA
**DIPARTIMENTO AMBIENTE E TERRITORIO,
INFRASTRUTTURE, OPERE PUBBLICHE E TRASPORTI**
Ufficio Parchi, Biodiversità e Tutela della Natura

Perimetro Parco Naturale Regionale del Vulture

- Zona 1
- Zona 2
- Zona 3 Si rinvia a quanto previsto nei RU/PRG/PdF comunali (il segno grafico identifica i comuni di riferimento)
- Area contigua

Si riporta integralmente quanto previsto dal comma 3 dell'art. 1 della legge istitutiva

- ZONA 1** territori di elevato interesse naturalistico e paesaggistico con inesistente o limitato grado di antropizzazione; a tale livello di tutela sono sottoposti gli habitat delle aree ZSC/SIC rientranti nel perimetro del parco.
- ZONA 2** territori di rilevante interesse naturalistico, paesaggistico e culturale con limitato grado di antropizzazione; a tale livello di tutela sono sottoposte le aree che non rientrano nei livelli di tutela 1 e 3
- ZONA 3** territori di rilevante valore paesaggistico, storico e culturale con elevato grado di antropizzazione; a tale livello di tutela sono sottoposti gli ambienti urbani, periurbani ed extraurbani produttivi di cui alla L.R. 23/99, individuati nei regolamenti urbanistici vigenti.
Nel caso di comuni sprovvisti di RU, l'ambito di applicazione e livello di tutela 3 coincide con le zone omogenee A, B, C, D, E e di cui al D.M. 1444/98, così come individuati dai Piani Regolatori Generali dei Piani di Fabbricazione vigenti in tali comuni.
Tale perimetro si renderà conforme alle eventuali variazioni di perimetrazione dei RU.

| COMUNE | Superficie Territoriale (ettari) | Superficie Area Parco (ettari) | Superficie Area Parco (%) |
|---------------------|----------------------------------|--------------------------------|---------------------------|
| ATELLA | 8781 | 884 | 10,1 |
| BARILE | 2394 | 276 | 11,5 |
| GINESTRA | 1321 | 1276 | 96,6 |
| MELFI | 20466 | 1553 | 7,5 |
| RAPOLLA | 2964 | 374 | 12,6 |
| RICONERO IN VULTURE | 5312 | 814 | 15,3 |
| RIPACANDIDA | 3323 | 534 | 16,0 |
| RUIVO DEL MONTE | 3207 | 294 | 9,1 |
| SAN FELE | 9728 | 514 | 5,2 |
| TOTALE | 57496 | 6518 | 11,3 |

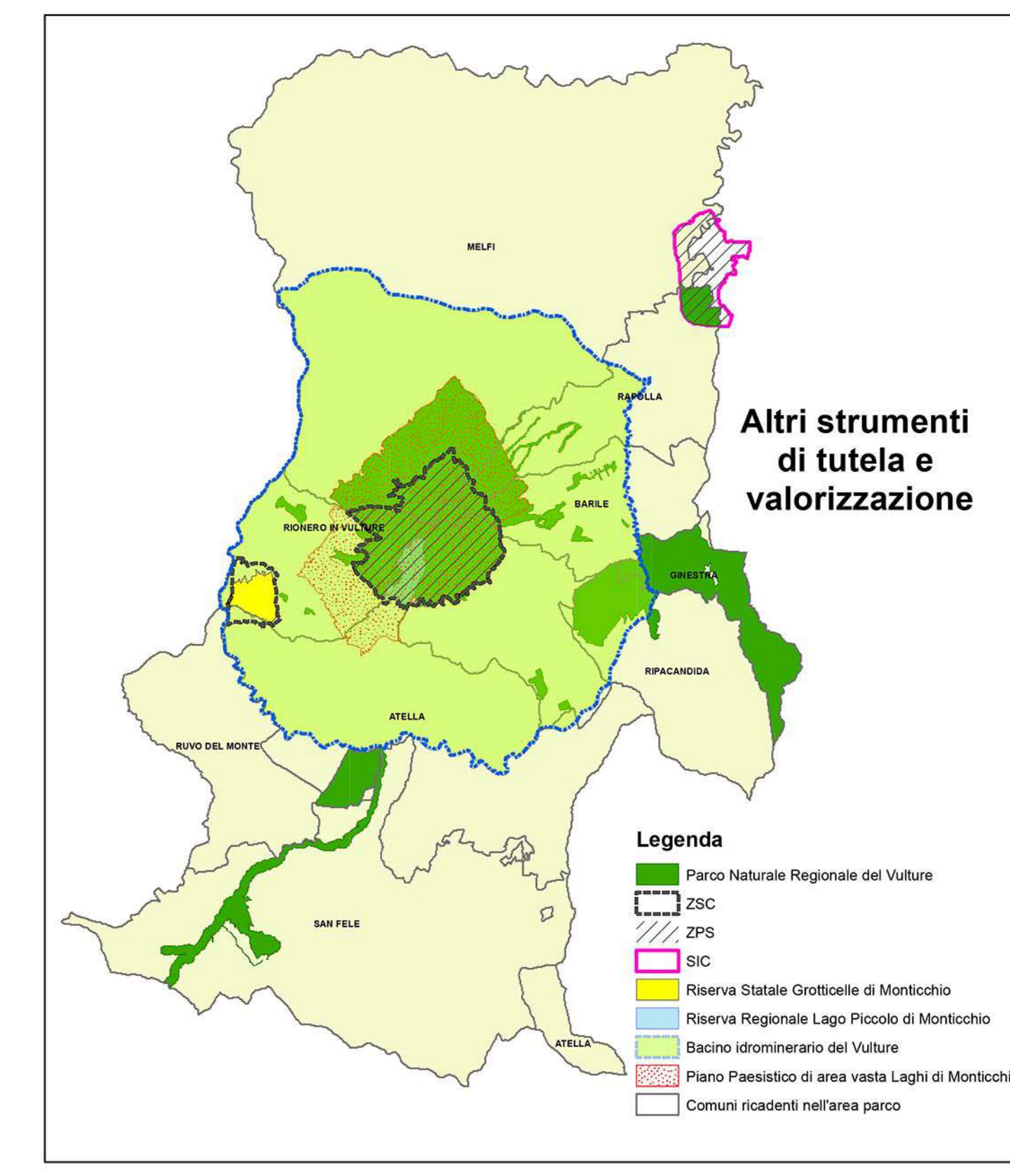
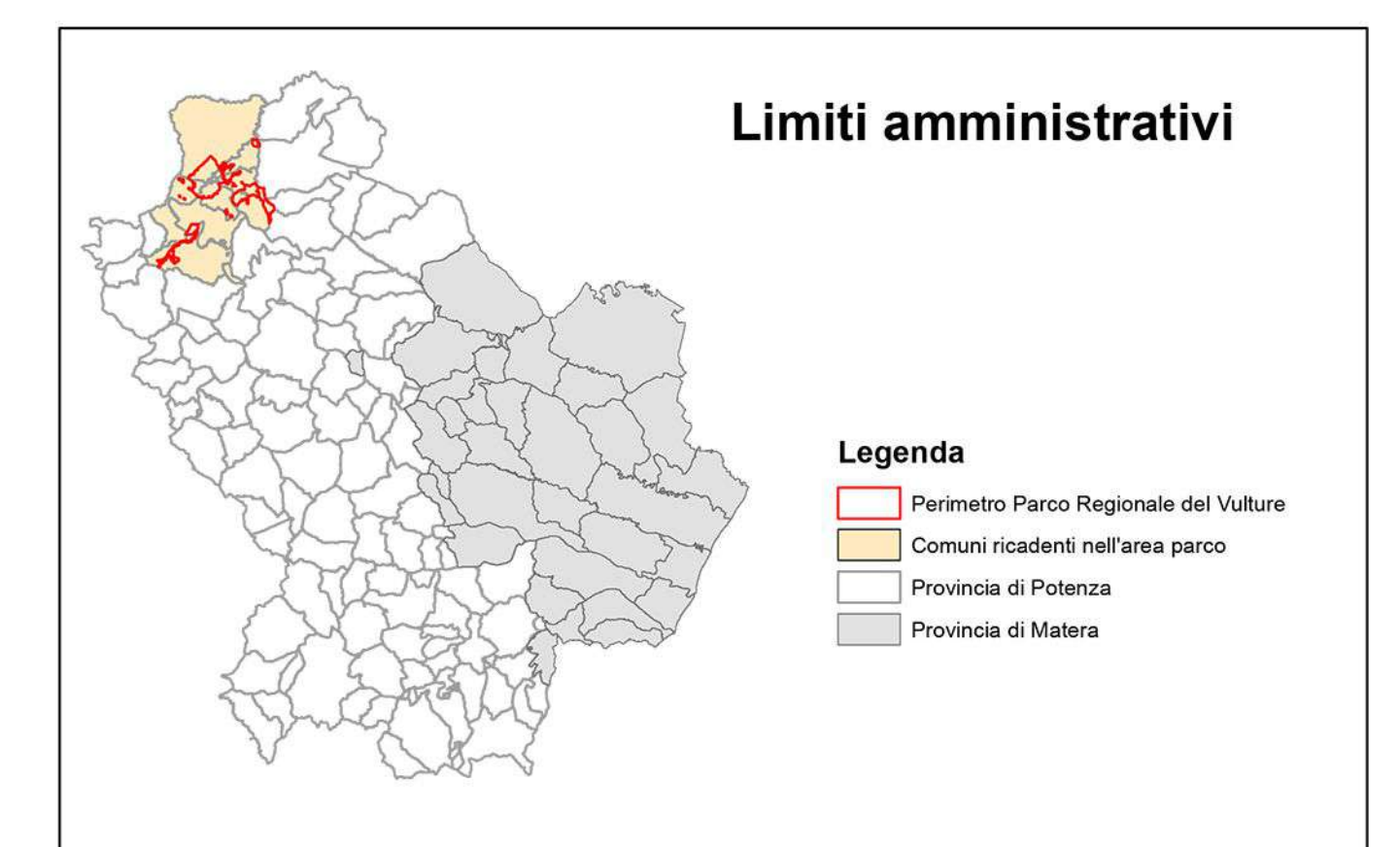

Elaborazione a cura del Centro Cartografico del Dipartimento Ambiente ed Energia

N.B. Si precisa, che al fine di una puntuale interpretazione dell'elaborato cartografico, i file vettoriali sono disponibili presso il Centro Cartografico al quale si potranno richiedere eventuali chiarimenti e specifiche tecniche



comune di melfi
città delle costituzioni di federico II

PROPOSTA DI INSERIMENTO DI AREA CONTIGUA
NEL PERIMETRO DEL PARCO DEL VULTURE
(ai sensi dell' art. 1, comma 3, della L.R. n.28/2017)

ELABORATO 01

Proposta di inserimento di area contigua nel perimetro del Parco Naturale Regionale del Vulture - art.1 co.3 della L.R. 28 del 20/11/2017

base cartografica Regionale